

BAROMÈTRE MENSUEL

| Bilan mensuel août 2020 | Accidents corporels | Personnes tuées à 30 jours | Blessés | dont blessés hospitalisés |
|----------------------------|---------------------|----------------------------|---------|---------------------------|
| août 2020 provisoire | 135 | 4 | 187 | 69 |
| Aout 2019 | 161 | 14 | 233 | 100 |
| Variation | -26 | -10 | -46 | -31 |
| Évolution régionale | -16 % | NR | -20 % | -31 % |
| Évolution nationale | -2 % | -19.0% | 1 % | |

NR : % non représentatif sur de petits chiffres

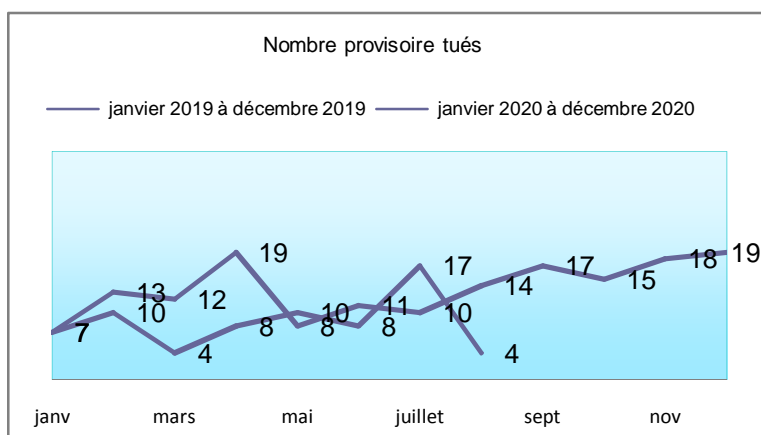

En août, les décès sur les routes de la région, sont en baisse par rapport au même mois en 2019.

On constate que le déconfinement n'entraîne pas de hausse du nombre de décès pour le mois d'août 2020, par rapport au même mois, en 2019 (-10).

Tous les indicateurs sont en baisses, les accidents corporels et les blessés, hospitalisés ou pas.

| Bilan sur 5 mois | Accidents corporels | Personnes tuées à 30 jours | Blessés | dont blessés hospitalisés |
|-------------------------------|---------------------|----------------------------|---------|---------------------------|
| Janvier- août 2020 provisoire | 983 | 68 | 1231 | 443 |
| Janvier- août 2019 | 1424 | 94 | 1836 | 659 |
| Variation | -441 | -26 | -605 | -216 |
| Évolution régionale | -30.97 % | -27.66 % | -33 % | -33 % |
| Évolution nationale | -21.0% | -21.3% | -21.3% | |

La mortalité routière des 8 premiers mois demeure plus faible qu'à la même période en 2019.

Au cours des 8 premiers mois de 2020, les accidents corporels sont beaucoup moins nombreux (- 30.97%), ils ont provoqué la mort de moins de personnes qu' à la même période en 2019 (- 26 tués). Le nombre de blessés a baissé (- 33%), de même pour les blessés hospitalisés (-33%).

Le graphique montre une tendance à la hausse de la mortalité routière, sur les 8 premiers mois de l'année. Pour autant cette hausse, est beaucoup moins prononcée qu'en 2019, pour la même période. En région Centre Val de Loire tous les indicateurs sont bons, comme au niveau national, en plus prononcé. Malgré le déconfinement de la population la tendance est accentuée, par rapport à la même période en 2019.

Cumul provisoire de tués

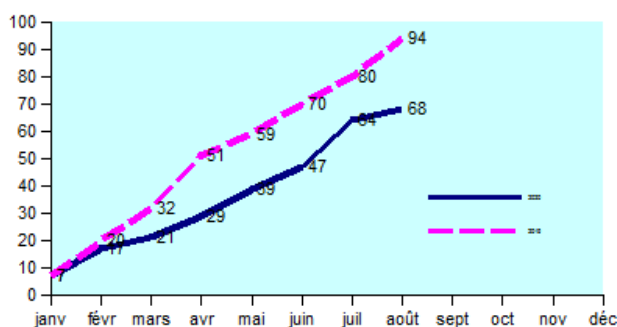

EVOLUTION DE LA MORTALITE ROUTIERE région Centre-Val de Loire - nombre de tués à 30 jours *

Données 2020 provisoires

| | Cher | Eure-et-Loir | Indre | Indre-et-Loire | Loir-et-Cher | Loiret | Centre - Val de Loire | Evol. | France | Evol. |
|---|------|--------------|-------|----------------|--------------|--------|-----------------------|--------|--------|--------|
| 2019/01 | 2 | 1 | 0 | 2 | 2 | 0 | 7 | | 239 | |
| 2019/02 | 0 | 3 | 0 | 1 | 3 | 6 | 13 | | 254 | |
| 2019/03 | 1 | 2 | 1 | 4 | 2 | 2 | 12 | | 255 | |
| 2019/04 | 5 | 4 | 1 | 4 | 0 | 5 | 19 | | 235 | |
| 2019/05 | 1 | 2 | 2 | 0 | 0 | 3 | 8 | | 243 | |
| 2019/06 | 1 | 5 | 1 | 1 | 3 | 0 | 11 | | 292 | |
| 2019/07 | 1 | 3 | 1 | 1 | 3 | 1 | 10 | | 328 | |
| 2019/08 | 1 | 3 | 3 | 1 | 5 | 1 | 14 | | 290 | |
| 2019/09 | | | | | | | 0 | | | |
| 2019/10 | | | | | | | 0 | | | |
| 2019/11 | | | | | | | 0 | | | |
| 2019/12 | | | | | | | 0 | | | |
| Total tués janvier à aout 2019 | 12 | 23 | 9 | 14 | 18 | 18 | 94 | | 2136 | |
| 2020/01 | 0 | 1 | 0 | 3 | 0 | 3 | 7 | | 263 | |
| 2020/02 | 1 | 3 | 1 | 0 | 2 | 3 | 10 | | 224 | |
| 2020/03 | 1 | 0 | 0 | 0 | 2 | 1 | 4 | | 154 | |
| 2020/04 | 0 | 2 | 2 | 2 | 0 | 2 | 8 | | 103 | |
| 2020/05 | 0 | 3 | 0 | 4 | 0 | 3 | 10 | | 205 | |
| 2020/06 | 1 | 1 | 1 | 2 | 2 | 1 | 8 | | 207 | |
| 2020/07 | 3 | 0 | 1 | 1 | 5 | 7 | 17 | | 291 | |
| 2020/08 | 0 | 3 | 0 | 0 | 0 | 1 | 4 | | 235 | |
| 2020/09 | | | | | | | 0 | | | |
| 2020/10 | | | | | | | 0 | | | |
| 2020/11 | | | | | | | 0 | | | |
| 2020/12 | | | | | | | 0 | | | |
| Total tués janvier à aout 2020 | 6 | 13 | 5 | 12 | 11 | 21 | 68 | | 1 682 | |
| Evolution 2019/2018 entre janvier et aout | -6 | -10 | -4 | -2 | -7 | 3 | -26 | -27.7% | -454 | -21.3% |

Source : Centre-Val de Loire - relevé brut du nombre de tués (issu de TRA xy ou auprès des 6 ODSR de la région Centre-Val de Loire)

France - relevé brut du nombre de tués (issu du baromètre mensuel ONISR)

* données non définitives pouvant être modifiées quant au nombre de tués déterminés à trente jours ou par des précisions sur les circonstances de l'accident par les forces de l'ordre

ND : Données non disponibles

NR : % Non Représentatif sur de petits chiffres



La mise en place du confinement de la population à partir du 17 mars 2020, dans le cadre de la gestion de crise lié au covid 19 a réduit fortement l'ensemble des déplacements, en particuliers individuels ou de loisirs. Depuis le 11 mai 2020, les étapes du déconfinement ont commencé, entraînant une reprise de tous les déplacements.

La région Centre-Val de Loire enregistre au cours du mois d'août une baisse du nombre des tués par rapport au même mois en 2019 (-10 tués). De la même manière, sur les 8 mois, le niveau régional affiche une forte baisse du nombre de personnes décédées (- 26 tués) par rapport à la même période en 2019.

Au niveau local les situations sont contrastées, 5 départements n'enregistrent aucune hausse du nombre des décès par rapport à la même période en 2019, seul le Loiret voit son nombre de décès en augmentation (+3). Certaines baisses sont significatives : dans l'Eure et Loir (-10 tués), ainsi que le Loir et Cher (- 7 tués), le Cher (-3 tués), l'Indre (-4), enfin le l'Indre et Loire (-2).

Evolution de l'accidentologie routière régionale et départementale pour le mois aout 2020 et cumul depuis le 1er janvier 2020 (données provisoires) comparée aux mêmes périodes 2019.

Données régionales

| Centre-Val de Loire | 2019 | | 2020 provisoire | | | |
|---------------------|------|-------|-----------------|------|-------|------|
| | mois | année | mois | Evol | année | Evol |
| A | 161 | 1424 | 135 | ↓ | 983 | ↓ |
| T | 14 | 94 | 4 | ↓ | 68 | ↓ |
| B | 233 | 1836 | 187 | ↓ | 1231 | ↓ |
| dont BH | 100 | 659 | 69 | ↓ | 443 | ↓ |

[ORSR Centre-Val de Loire](#)

**EURE-ET-LOIR
28**

| Dept 28 | 2019 | | 2020 provisoire | | | |
|---------|------|-------|-----------------|------|-------|------|
| | mois | année | mois | Evol | année | Evol |
| A | 21 | 173 | 16 | ↓ | 124 | ↓ |
| T | 3 | 23 | 3 | = | 13 | ↓ |
| B | 28 | 244 | 21 | ↓ | 163 | ↓ |
| dont BH | 17 | 140 | 12 | ↓ | 91 | ↓ |

[ODSR Eure-et-Loir](#)

**LOIRET
45**

| Dept 45 | 2019 | | 2020 provisoire | | | |
|---------|------|-------|-----------------|------|-------|------|
| | mois | année | mois | Evol | année | Evol |
| A | 39 | 421 | 40 | ↑ | 288 | ↓ |
| T | 1 | 18 | 1 | = | 21 | ↑ |
| B | 52 | 533 | 53 | ↑ | 346 | ↓ |
| dont BH | 18 | 150 | 18 | = | 89 | ↓ |

[ODSR Loiret](#)

**LOIRE-ET-CHER
41**

| Dept 41 | 2019 | | 2020 provisoire | | | |
|---------|------|-------|-----------------|------|-------|------|
| | mois | année | mois | Evol | année | Evol |
| A | 18 | 172 | 23 | ↑ | 109 | ↓ |
| T | 5 | 18 | 0 | ↓ | 11 | ↓ |
| B | 26 | 240 | 31 | ↑ | 146 | ↓ |
| dont BH | 12 | 110 | 10 | ↓ | 55 | ↓ |

[ODSR Loir-et-Cher](#)

**INDRE-ET-LOIRE
37**

| Dept 37 | 2019 | | 2020 provisoire | | | |
|---------|------|-------|-----------------|------|-------|------|
| | mois | année | mois | Evol | année | Evol |
| A | 54 | 444 | 39 | ↓ | 311 | ↓ |
| T | 1 | 14 | 0 | ↓ | 12 | ↓ |
| B | 82 | 558 | 53 | ↓ | 380 | ↓ |
| dont BH | 30 | 131 | 9 | ↓ | 96 | ↓ |

[ODSR Indre-et-Loire](#)

**CHER
18**

| Dept 18 | 2019 | | 2020 provisoire | | | |
|---------|------|-------|-----------------|------|-------|------|
| | mois | année | mois | Evol | année | Evol |
| A | 19 | 110 | 8 | ↓ | 103 | ↓ |
| T | 1 | 12 | 0 | ↓ | 6 | ↓ |
| B | 31 | 139 | 13 | ↓ | 126 | ↓ |
| dont BH | 14 | 63 | 8 | ↓ | 69 | ↑ |

[ODSR Cher](#)

**INDRE
36**

| Dept 36 | 2019 | | 2020 provisoire | | | |
|---------|------|-------|-----------------|------|-------|------|
| | mois | année | mois | Evol | année | Evol |
| A | 10 | 104 | 9 | ↓ | 48 | ↓ |
| T | 3 | 9 | 0 | ↓ | 5 | ↓ |
| B | 14 | 122 | 16 | ↑ | 70 | ↓ |
| dont BH | 9 | 65 | 12 | ↓ | 43 | ↓ |

[ODSR Indre](#)

- A** : Accidents corporels
- T** : Tués à 30 jours
- B** : Blessés (BH+BL)
- BH** : Blessés hospitalisés + de 24h

ORSR "Centre-Val de Loire" : Observatoire Régional de la Sécurité Routière - Site hébergeant les données accidentologiques de la région Centre-Val de Loire (cliquez dessus pour accéder à ces données)

ODSR "département" : Observatoire Départemental de la Sécurité Routière - Site hébergeant les données accidentologiques du département désigné (cliquez dessus pour accéder à ces données)